SONDERABFALL-BEHÄLTER TYP SAF

Typ SAF 1000

Internationale Beförderung gefährlicher flüssiger Güter nach ADR/RID/IMDG-Code,Verpackungsgruppen II und III

- Nach DIN 30741, Teil 2
- Robuste Konstruktion aus 3 mm Stahlblech
- Einfüllöffnung Ø 457 mm mit abschließbarem Domdeckel
- Mittiger Domdeckel oder versetzter Domdeckel mit Bombierung
- Überdruckventil ¾“, 0,5 bar
- 2“ Muffe mit Stopfen
- Aufnahmen für Gabelhubwagen, Gabelstapler und Kran
- Max. Dichte 1,5 kg/l
- Übereinstimmungszeichen (Ü) gemäß Bauregelliste A (DIBt)

Zubehör

- Trichter mit Edelstahl-Sieb
- Namensprägung
- Schlüssel für Flügelmuttern

Sonderausführungen lieferbar

- z.B. Edelstahl

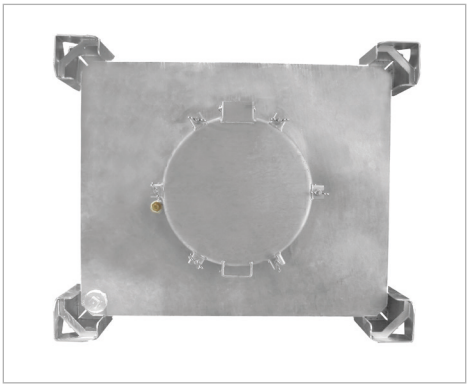

Mittiger Domdeckel

Typ SAF 450

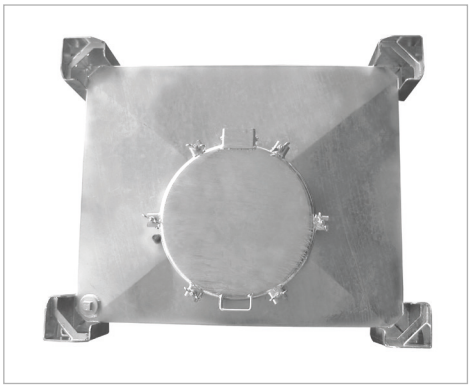

Versetzter Domdeckel

Trichter mit Edelstahl-Sieb(Zubehör)

Schlüssel für Flügelmuttern (Zubehör)

Typ SAF mit Auffangwanne Typ AW 1000 (siehe Seite 87)

Typ	Inhalt (l)	Maße (LxBxH) (mm)	stapelbar	zul. Gesamtgewicht (kg)	Gewicht (kg)
SAF 450	450	1200 x 1000 x 820	3-fach	848	173
SAF 600	600	1200 x 1000 x 978	3-fach	1092	192
SAF 1000	1000	1200 x 1000 x 1400	3-fach	1759	233

§ UN-ZULASSUNGEN

31A/Y/D/0151-BAUER

31A/Y/D/7338-BAUER

Oberfläche: **feuerverzinkt**